

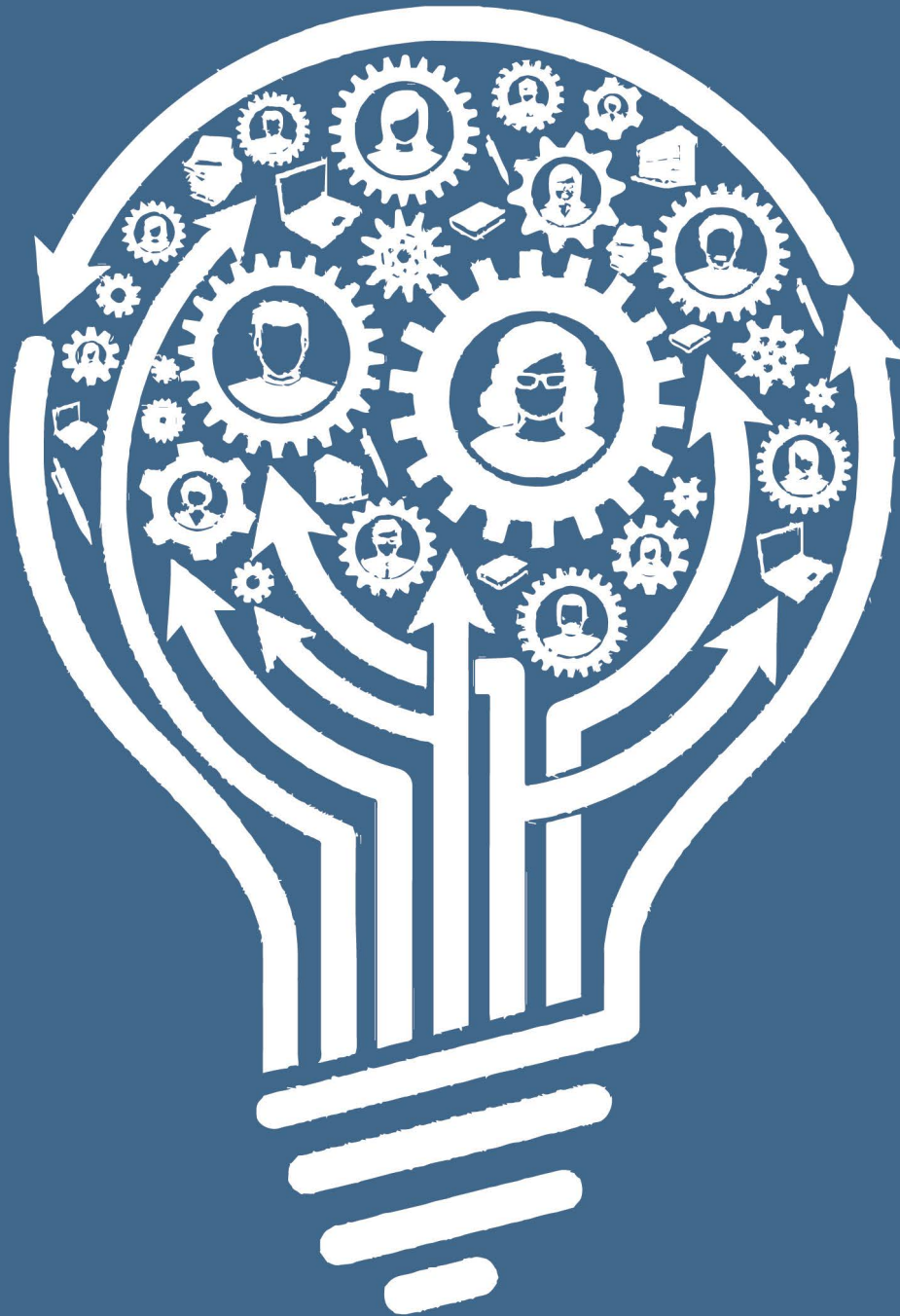

REARC



EVALUACIÓN PRELIMINAR DEL ARTÍCULO

ASPECTOS A VALORAR EN EL ARTÍCULO
RESUMEN

	ASPECTO	SI	NO
1	¿Se redacta en tiempo pretérito exceptuando la conclusión?		
2	¿Se evidencia la estructura del artículo?		
3	¿Describe las principales secciones del artículo?		
4	¿No excede las 200 palabras?		

INTRODUCCIÓN

	ASPECTO	SI	NO
1	¿Se desarrollan los antecedentes de la investigación?		
2	¿Se declara el objetivo de la investigación?		
3	¿Se expone la relevancia y contribución a nuevos conocimientos de la investigación?		
4	¿Se presenta la justificación en una secuencia lógica?		
5	¿Se escribe en tiempo presente?		
6	Se exponen los princi		

METODOLOGÍA

	ASPECTO	SI	NO
1	¿Se redacta en tiempo pretérito?		
2	¿Se describe el enfoque y metodología?		
3	¿Se indica el lugar donde se realizó el trabajo?		
4	¿Se menciona la población y muestra?		
5	¿Se describen los instrumentos utilizados?		
6	¿Se presenta con claridad el diseño estadístico utilizado?		
7	¿Se exponen los procedimientos para el análisis de los datos?		
8	¿Se especifica el paquete estadístico de software y versiones utilizadas		

RESULTADOS

	ASPECTO	SI	NO
1	¿Se redacta en tiempo pretérito?		
2	¿Se presentan los resultados en secuencia lógica?		
3	¿Se emplean subtítulos para organizar los párrafos?		
4	¿Las tablas y figuras se explican por sí solas?		
5	¿Se ofrecen los resultados numéricos no sólo como derivados (por ejemplo en porcentajes) sino también el número absoluto del cual se calcularon?		

DISCUSIÓN

	ASPECTO	SI	NO
1	¿Se redacta en tiempo presente?		
2	¿Se discuten los resultados en la misma secuencia en que fueron presentados?		
3	¿Se hace hincapié en los aspectos nuevos e importantes del estudio y las conclusiones que se derivan de ellos a la luz de la evidencia?		
4	¿Se evita la repetición de los datos que ya han sido reflejados en la sección anterior?		
5	¿Se contrastan los métodos y procedimientos con aquellos empleados por otros autores?		

CONCLUSIONES

	ASPECTO	SI	NO
1	¿Se redacta a modo de generalizaciones evitando el uso de la primera persona?		
2	¿Las conclusiones se vinculan con el objetivo del estudio?		
3	¿Se hace énfasis en los aspectos nuevos e importantes del estudio y las conclusiones que se derivan de ellos a la luz de la evidencia?		
4	¿Se evita la repetición de los datos que ya han sido reflejados en la sección anterior?		
5	¿Se contrastan los métodos y procedimientos con aquellos empleados por otros autores?		
6	¿Las conclusiones presentadas aportan nuevos conocimientos teóricos o prácticos sobre la temática?		

REFERENCIAS BIBLIOGRÁFICAS

	ASPECTO	SI	NO
1	¿Se utilizan fuentes de información de calidad tales como artículos científicos, libros, bases de datos, tesis?		
2	¿Las obras consultadas son actuales en más de un 80%? Es decir, el 80% pertenecen a los últimos 5 años.		
3	¿Cada referencia contiene toda la información necesaria para identificarla?		
4	¿Todas las referencias se encuentran citadas apropiadamente dentro del texto?		
5	¿Se emplea una norma homogénea para el asentamiento bibliográfico tales como APA, Vancouver, MLA, etc?		
6	¿El orden de los autores, sus nombres, la revista o el hipervínculo contiene n la información correcta?		

Fuente: Barbón, G. (2015). Material sin publicar. Selección hecha por Gisela Quintero.



CIMOGSYS